

FÁCIL ARMADO

PASO 1

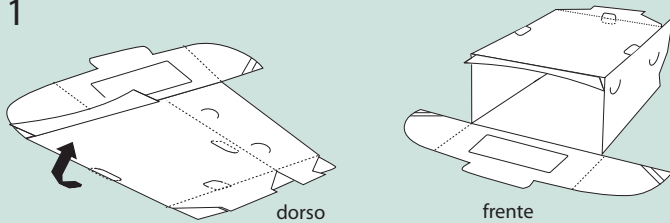

1. Levantar el costado de la caja hasta que quede en escuadra.

PASO 2

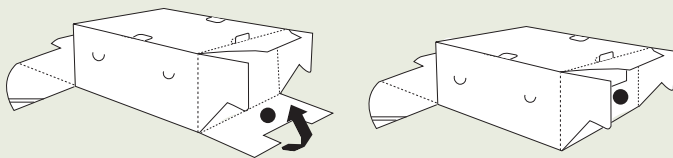

2. Doblar la pestaña número 1.

PASO 3

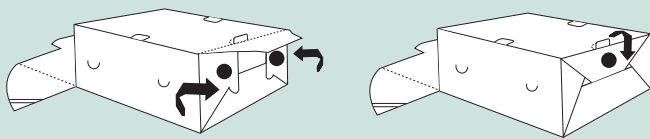

3. Doblar las pestañas traseras laterales identificadas con el número 2 . Doblar la pestaña trasera identificada con el número 3 y empujarla hacia dentro hasta que quede trabada.

PASO 4

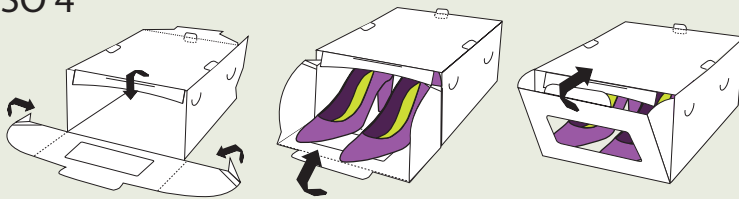

4. Plegar las puntas de los laterales semicirculares. Bajar la pestaña superior que hace de guía para los laterales y cerrar la tapa frontal, luego de introducir los zapatos.

PASO 5

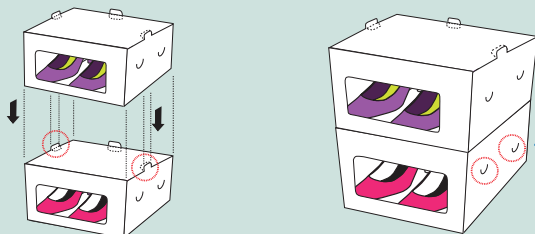

5. Si lo desea, las cajas son apilables , simplemente destroque las pestañas laterales izquierda y derecha y encastrélas con las ranuras de la base. Destroque también las pestañas de ventilación lateral. Para prolongar la vida útil de la caja, recomendamos dejar la tapa siempre cerrada.

"Nuestras cajas están patentadas. Su fabricación y/o comercialización constituye una violación a los derechos de propiedad industrial de acuerdo a la Ley 6673 del 09/08/1963, art953 del Código Civil "